

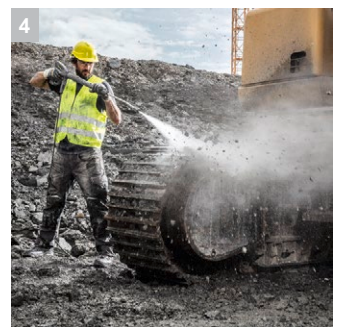

HD 6/14 -4 Cage Mobil

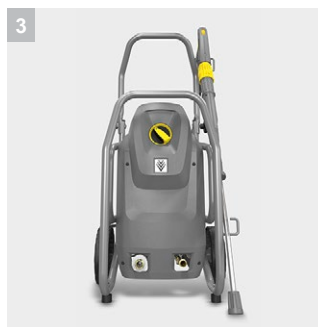
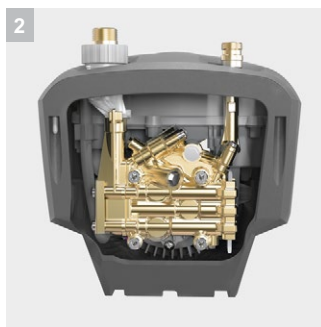
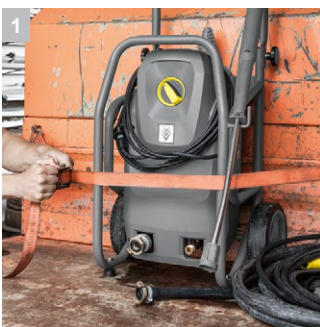

1 Долговечный и выносливый

- Прочная трубчатая стальная рама защищает все компоненты.
- Трубчатая стальная рама также подходит для простого крепления машины в служебном автомобиле.

2 Высококачественное оборудование

- Автоматический сброс давления для защиты элементов аппарата в режиме ожидания
- Мощный 4-полюсный низкооборотный электродвигатель.

3 Легко обслуживается

- Легкий доступ к головке блока цилиндров при открытии нижней части устройства.
- Быстрый доступ к электрической коробке благодаря простому снятию крышки.

4 Повышение энергоэффективности (до 20%)

- Новый 3-поршневой осевой насос с уменьшенными потерями потока и давления
- 20-процентное увеличение производительности и энергоэффективности.

Технические характеристики и комплектация

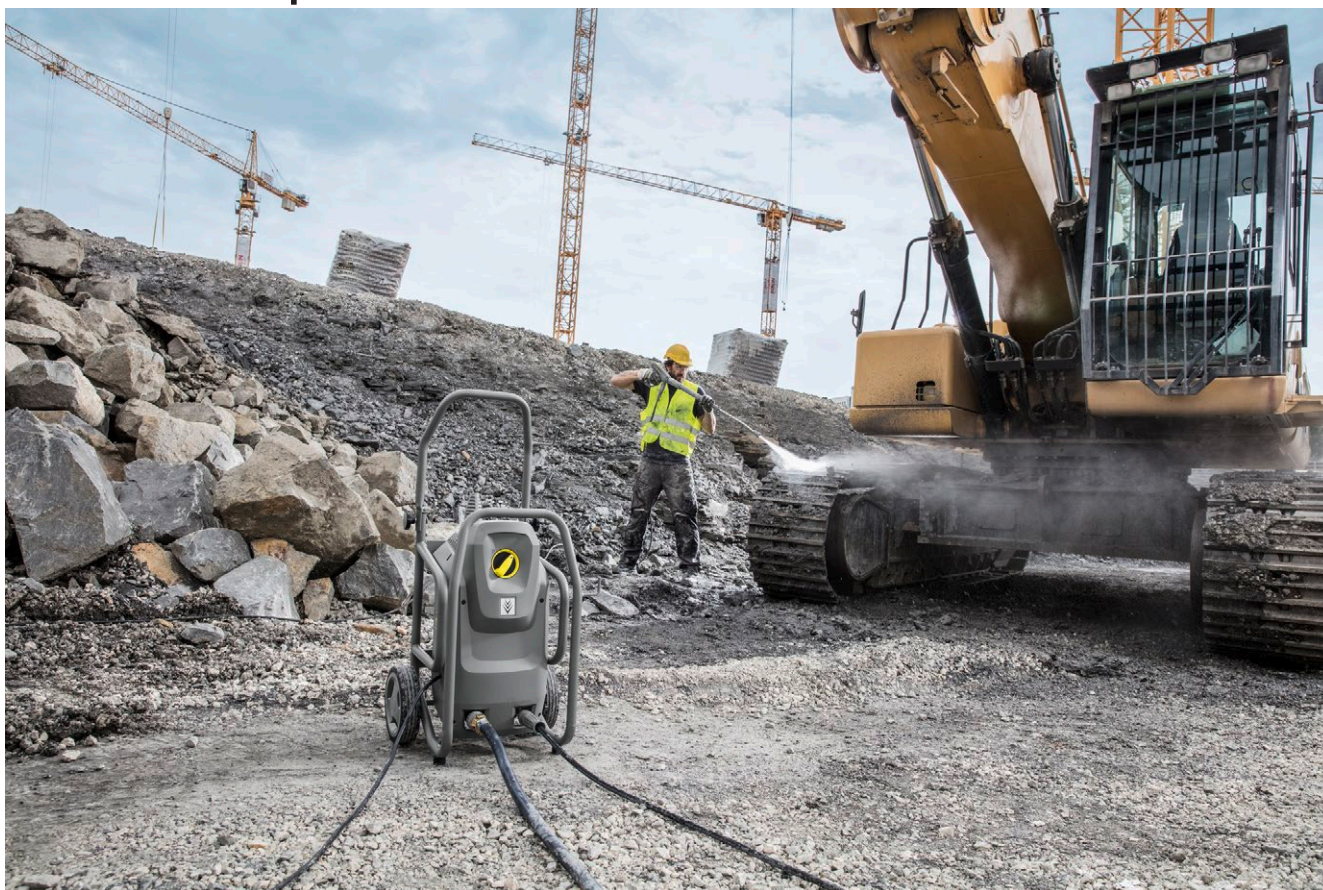
KÄRCHER

HD 6/14 -4 Cage Mobil

- Надежный четырёхполюсный низкооборотный двигатель переменного тока
- Прочная стальная рама с порошковым покрытием для максимальной защиты насосного модуля
- Автоматический сброс давления и повышенная энергоэффективность (до 20 %)

Технические характеристики

| Артикул | | 1.524-940.0 |
|--|------------|-----------------|
| Штрих-код (EAN) | | 4054278234113 |
| Источник питания | ~ / В / Гц | 1 / 230 / 50 |
| Производительность | л/ч | 600 |
| Рабочее давление | бар / МПа | 160 / 16 |
| Макс. давление | бар / МПа | 240 / 24 |
| Макс. температура на входе | °C | 60 |
| Потребляемая мощность | кВ | 3,1 |
| Количество одновременно работающих пользователей | | 1 |
| Мобильность | | высокий |
| Вес (с принадлежностями) | кг | 42 |
| Габариты (Д x Ш x В) | мм | 420 x 460 x 970 |

Комплектация

| | | |
|-------------------------|----|---------------------------|
| Пистолет | | EASY!Force |
| Шланг высокого давления | м | 10 / Высочайшего качества |
| Струйная трубка | мм | 840 |
| Мощное сопло | | ■ |
| Система ANTI!Twist | | — |
| Отключение давления | | ■ |
| Servo Control | | — |

■ Включено в комплект поставки

HD 6/14 -4 Cage Mobil

1.524-940.0



| | | Артикул | ID | Макс. рабочее давление | Длина | Цена | Описание | |
|---|---|-------------|----|------------------------|-------|------|---|---|
| Стандартный с резьбовыми разъемами с обеих сторон | | | | | | | | |
| Шланг высокого давления, 10 м, НД 8, AVS | 1 | 6.110-031.0 | 8 | 315 бар | 10 м | | Шланг высокого давления с разъёмами EASY!Lock, с защитой от излома 10 м. С запатентованным вращающимся AVS коннектором для пистолета и ручной муфтой. | ▲ |
| Hose assembly TR DN10 22MPa 10m | 2 | 6.110-041.0 | 10 | 220 бар | 10 м | | | ▲ |
| Шланг высокого давления, 2 × EASY!Lock, НД 6, 250 бар, 10 м, ANTI!Twist | 3 | 6.110-035.0 | 6 | 250 бар | 10 м | | Шланг высокого давления с разъёмами EASY!Lock с обеих сторон. Длина шланга 10 м, НД 6, подходит для давления 250 бар. | ■ |
| Шланг высокого давления, 2 × EASY!Lock, НД 6, 250 бар, 10 м | 4 | 6.110-034.0 | 6 | 250 бар | 10 м | | | □ |
| Долговечный, с соединителями с обеих сторон | | | | | | | | |
| | 5 | 6.110-069.0 | 8 | 400 бар | 1,5 м | | | □ |

■ Включено в комплект поставки
 □ Доступные аксессуары
 ▲ Удлинительный шланг

HD 6/14 -4 Cage Mobil 1.524-940.0



Page 2
5.Object
page6152324112006_
std_1_272x272px.jpg
wurde anstatt
PAGE6152324112027_
std_1_272x272px.JPG
plaziert.
1
6.Object
page6152324112048_
std_1_272x272px.jpg
wurde anstatt
PAGE6152312115001_
std_1_272x272px.JPG
plaziert.



| | | Артикул | | | | | Цена | Описание | |
|--|---|-------------|--|--|--|--|------|--|---|
| Пистолет | | | | | | | | | |
| Удлиннный пистолет Easy Press | 1 | 4.118-005.0 | | | | | | Удлиннный пистолет Easy Press для шлангов высокого давления со штуцером. | ■ |
| Комплект переоборудования 1 | 2 | 4.111-050.0 | | | | | | | □ |
| Комплект переоборудования 2 | 3 | 4.111-051.0 | | | | | | | □ |
| Комплект переоборудования 3 | 4 | 4.111-052.0 | | | | | | | □ |
| Быстрое подключение | | | | | | | | | |
| Быстродействующая муфта муфта трапецеида | 5 | 2.115-000.0 | | | | | | | □ |
| Быстродействующая муфта штепсельный нипп | 6 | 2.115-001.0 | | | | | | | □ |

■ Включено в комплект поставки □ Доступные аксессуары ▲ Удлинительный шланг

HD 6/14 -4 Cage Mobil 1.524-940.0

KÄRCHER

| | | Артикул | Макс. рабочее давление | Длина | | Цена | Описание | |
|---|----|-------------|------------------------|---------|--|------|--|---|
| Поворотные струйные трубки | | | | | | | | |
| Струйная трубка в упаковке, только для замены | 1 | 4.112-000.0 | 300 бар | 1050 мм | | | Струйная трубка из нержавеющей стали 1050 мм с эргономичной ручкой для удобства использования и защиты. Вращается на 360 ° под давлением. | ■ |
| Nozzle light | 2 | 2.680-002.0 | | 125 мм | | | | □ |
| Струйная трубка, 250 мм, без вращения (только для замены) | 3 | 4.112-027.0 | 300 бар | 250 мм | | | | □ |
| Струйная трубка, 400 мм, поворотная | 4 | 4.112-024.0 | 300 бар | 400 мм | | | Эргономичная поворотная струйная трубка длиной 400 мм | □ |
| Струйная трубка в упаковке, 600 мм, только для замены | 5 | 4.112-007.0 | 300 бар | 600 мм | | | Трубка 600 мм из нержавеющей стали (ручная муфта) с эргономичной ручкой для удобства использования и защиты. Поворотная на 360 ° под давлением. | □ |
| Струйная трубка в упаковке, 850 мм, только для замены | 6 | 4.112-006.0 | 300 бар | 840 мм | | | Трубка 850 мм из нержавеющей стали (ручная муфта) с эргономичной ручкой для удобства использования и защиты. Поворотная на 360 ° под давлением. | □ |
| Удлинение струйной трубки TR 1000 mm | 7 | 4.112-048.0 | 300 бар | 1000 мм | | | | □ |
| Удобный распылитель | | | | | | | | |
| Струйная трубка гибкая | 8 | 4.112-035.0 | 210 бар | 1050 мм | | | С плавным отклонением наконечника в пределах от 20° до 140°. Прекрасно подходит для очистки труднодоступных мест (водосточных желобов, крыш, днищ и колесных ниш автомобилей и т. д.). | □ |
| | 9 | 4.112-057.0 | 300 бар | | | | | □ |
| Телескопическая струйная трубка | | | | | | | | |
| Телескопическая струйная трубка | 10 | 4.112-037.0 | 225 бар | 5400 мм | | | С плавным изменением длины от 1,8 до 5,4 м. Для очистки труднодоступных мест (например, потолков или фасадов). С интегрированным пистолетом (разъем M 22 x 1,5) и вращающейся муфтой. Разъем для сопел M 18 x 1,5. | □ |
| Струйная трубка для очистки днищ | | | | | | | | |
| Трубка для мойки шасси | 11 | 4.112-032.0 | | 700 мм | | | С колесиками, для удобной и эффективной очистки днищ и крыльев автомобилей. Из нержавеющей стали. Без сопла высокого давления | □ |
| Дополнительная ручка | | | | | | | | |
| | 12 | 4.321-380.0 | | | | | | □ |

■ Включено в комплект поставки □ Доступные аксессуары ▲ Удлинительный шланг

HD 6/14 -4 Cage Mobil 1.524-940.0



| | | Артикул | Макс. рабочее давление | Размер сопла | | | Цена | Описание | |
|--|---|-------------|------------------------|--------------|--|--|------|--|---|
| Трехпозиционное сопло | | | | | | | | | |
| Трехпозиционное сопло | 1 | 4.117-032.0 | 300 бар | 38 | | | | Тройная насадка 038 с ручным переключением сопла. Прочная, долговечная и не засоряется. Удобное переключение между высоким давлением точечной струей (0 °), веерной струей (25 °) или низким давлением веерной струи (40 °). Для аппаратов высокого давления с инжектором; низкого давления струи для удаления и применения моющего средства. Разъем М 18 x 1,5. | ■ |
| Грязевая фреза | | | | | | | | | |
| Грязевая фреза | 2 | 4.114-020.0 | 180 бар | 40 | | | | | □ |
| Грязевая фреза - без переключения | | | | | | | | | |
| Грязевая фреза | 3 | 4.114-041.0 | 300 бар | 40 | | | | Формирует вращающуюся точечную струю, 10-кратно увеличивающую производительность очистки. | □ |

■ Включено в комплект поставки
 □ Доступные аксессуары
 ▲ Удлинительный шланг

HD 6/14 -4 Cage Mobil

1.524-940.0



| | | Артикул | Размер сопла | | | | Цена | Описание | |
|--|---|-------------|--------------|--|--|--|------|--|--------------------------|
| Сопло высокого давления с углом распыления 0° | | | | | | | | | |
| Мощное сопло | 1 | 2.113-001.0 | 40 | | | | | Формирует точечную струю для устранения самых стойких загрязнений. | <input type="checkbox"/> |
| Мощное сопло с углом распыления 15° | | | | | | | | | |
| Мощное сопло | 2 | 2.113-044.0 | 38 | | | | | | <input type="checkbox"/> |
| Мощное сопло с углом распыления 25° | | | | | | | | | |
| Мощное сопло | 3 | 2.113-006.0 | 38 | | | | | Формирует веерную струю для устранения стойких загрязнений с повышенной производительностью по площади | <input type="checkbox"/> |
| Мощное сопло с углом распыления 40° | | | | | | | | | |
| Мощное сопло | 4 | 2.113-003.0 | 40 | | | | | Формирует веерную струю с высокой производительностью по площади. | <input type="checkbox"/> |

■ Включено в комплект поставки ☐ Доступные аксессуары ▲ Удлинительный шланг

HD 6/14 -4 Cage Mobil 1.524-940.0

KÄRCHER

Page 2

5.Object

page6152646415428_
std_01_272x272px.jpg
wurde anstatt
PAGE6152646415428_
std_01_272x272px.JPG
plaziert.

1

6.Object

page6152642641798_
std_01_272x272px.jpg
wurde anstatt
PAGE6152642641798_
std_01_272x272px.JPG
plaziert.

8



2



9

| | | Артикул | | | | | Цена | Описание | |
|--|----|-------------|--|--|--|--|------|---|--------------------------|
| Резьбовой разъем для сопла | | | | | | | | | |
| Защитная деталь TR только для замены | 1 | 4.112-011.0 | | | | | | | <input type="checkbox"/> |
| Инжектор высокого давления для чистящего средства | | | | | | | | | |
| Инжектор для моющего средства для высокого давления | 2 | 4.637-033.0 | | | | | | Для подачи чистящего средства в режиме высокого давления (концентрация 3–5 %). | <input type="checkbox"/> |
| Сопловые комплекты для № 3.637-170 (для разных аппаратов) | | | | | | | | | |
| Насадка форсунки трапецидальная резьба | 3 | 4.769-005.0 | | | | | | | <input type="checkbox"/> |
| Вращающаяся муфта | | | | | | | | | |
| Вращающаяся муфта | 4 | 4.111-021.0 | | | | | | Надежно предотвращает скручивание шлангов высокого давления. Соединение M 22 x 1,5. С защитной оболочкой. | <input type="checkbox"/> |
| Муфта | | | | | | | | | |
| Муфта | 5 | 4.111-037.0 | | | | | | Для соединения и удлинения шлангов высокого давления. Соединения 2 x M 22 x 1,5. Латунная, с резиновой оболочкой. | <input type="checkbox"/> |
| Соединительный элемент | | | | | | | | | |
| | 6 | 4.111-038.0 | | | | | | | <input type="checkbox"/> |
| Адаптер EASY!Lock | | | | | | | | | |
| Адаптер 1 M22AG-TR22AG | 7 | 4.111-029.0 | | | | | | | <input type="checkbox"/> |
| Адаптер 2 M22IG-TR22AG | 8 | 4.111-030.0 | | | | | | | <input type="checkbox"/> |
| Адаптер 3 M22IG-TR22AG | 9 | 4.111-031.0 | | | | | | | <input type="checkbox"/> |
| Адаптер 5 TR22IG-M22AG | 10 | 4.111-033.0 | | | | | | | <input type="checkbox"/> |
| Адаптер 6 TR22IG-M22AG | 11 | 4.111-034.0 | | | | | | | <input type="checkbox"/> |
| Адаптер 7 M18IG-TR20AG | 12 | 4.111-035.0 | | | | | | | <input type="checkbox"/> |
| Адаптер 8 TR20IG-M18AG | 13 | 4.111-036.0 | | | | | | | <input type="checkbox"/> |
| АДАПТЕР для замены TR22IG-M22AG Ersatz | 14 | 4.111-046.0 | | | | | | | <input type="checkbox"/> |

■ Включено в комплект поставки ☐ Доступные аксессуары ▲ Удлинительный шланг

HD 6/14 -4 Cage Mobil 1.524-940.0

KÄRCHER

| | Артикул | Макс. рабочее давление | Размер сопла | Цена | Описание | |
|---|---------|------------------------|--------------|-------|---|--------------------------|
| Шланг для промывки труб, НД 6 | | | | | | |
| Шланговый провод TR чистка труб DN6 14MP | 1 | 6.110-048.0 | 140 бар | | | <input type="checkbox"/> |
| Шланг для прочистки труб, НД 6.30 м | 2 | 6.110-050.0 | 140 бар | | Шланг высокого давления повышенной эластичности для внутренней очистки труб (резьба для сопла R 1/8"). | <input type="checkbox"/> |
| Сопло для промывки труб | | | | | | |
| Роторная форсунка чистка труб D21/040 | 3 | 4.765-001.0 | 40 | 21 мм | | <input type="checkbox"/> |
| Роторная форсунка чистка труб D30/040 | 4 | 4.765-004.0 | 40 | 30 мм | | <input type="checkbox"/> |
| Насадка для прочистки труб 055, 3x30°, 16 мм | 5 | 5.763-015.0 | 55 | 16 мм | С внутренней резьбой, со струями различной направленности для тщательной и экологичной прочистки засоренных труб и стоков. Диаметр 16 мм. | <input type="checkbox"/> |
| Насадка для прочистки труб 050, 3x30°, 30 мм | 6 | 5.763-017.0 | 50 | 30 мм | С внутренней резьбой, со струями различной направленности для тщательной и экологичной прочистки засоренных труб и стоков. Диаметр 30 мм. | <input type="checkbox"/> |
| Роторное сопло для промывки труб 050 | 7 | 6.415-428.0 | 50 | 16 мм | С внутренней резьбой R 1/8 ", различные направления распиловки для чистого, экологически благоприятного чистки закупоренных стоков и труб. Отверстия насадок ориентированы так, что насадка со шлангом самостоятельно втягивается в трубу. 4 вращающихся струи. | <input type="checkbox"/> |
| Для чистки внутренних поверхностей бочек и резервуаров | | | | | | |
| Add-on kit mud sucker | 8 | 2.641-798.0 | | | | <input type="checkbox"/> |
| Для барабанов и контейнеров | | | | | | |
| | 9 | 2.112-020.0 | | | | <input type="checkbox"/> |

■ Включено в комплект поставки □ Доступные аксессуары ▲ Удлинительный шланг

HD 6/14 -4 Cage Mobil 1.524-940.0

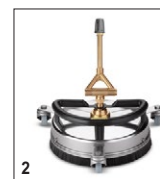
KÄRCHER

| | | Артикул | Размер сопла | Цена | Описание | |
|--|---|-------------|---------------|--------|--|--------------------------|
| Приспособление для очистки твердых поверхностей | | | | | | |
| FRV 30 | 1 | 2.111-010.0 | | | | <input type="checkbox"/> |
| Приспособление для очистки плоских поверхностей FR 30 ME | | | | | | |
| Устройство для чистки поверхностей FR 30 ME | 2 | 2.111-013.0 | | 300 мм | Высококачественное приспособление в корпусе из нержавеющей стали, устойчивое к горячей воде. С двойной керамической опорой, не оставляющими следов колесиками и патрубком для отсасывания воды. Прекрасно подходит для уборки помещений в пищевой промышленности. Комплект сопел для конкретного аппарата заказывается отдельно. Макс. 250 бар / 1100 л/ч / 80 °C. | <input type="checkbox"/> |
| Комплекты сопел для разных аппаратов | | | | | | |
| Комплект насадок для аппаратов для очистки плоских поверхностей (индивидуальные) 500 - 650 л / ч | 3 | 2.640-401.0 | 500 – 650 л/ч | | Комплект насадок включает в себя мощные форсунки и соединения. Для очистителей поверхности Kärcher (от 500 до 650 л / ч). | <input type="checkbox"/> |
| Очиститель поверхности FRV 30 ME | | | | | | |
| FRV 30 Me | 4 | 2.111-012.0 | | | Приспособление для очистки поверхностей FRV 30 Me со встроенным устройством для автоматического отсасывания грязной воды, повышающим эффективность очистки и позволяющим производить ее как на открытом воздухе, так и в помещениях. | <input type="checkbox"/> |

■ Включено в комплект поставки ☐ Доступные аксессуары ▲ Удлинительный шланг

HD 6/14 -4 Cage Mobil

1.524-940.0



| | | Артикул | | | | | Цена | Описание | |
|--------------------------------------|---|-------------|---------------|--|--|--|------|----------|--------------------------|
| Резервуар для пенной трубки | | | | | | | | | |
| Трубка для вдувания пены TR | 1 | 4.112-053.0 | 350 – 600 л/ч | | | | | | <input type="checkbox"/> |
| Bottle cleaning agents 1L | 2 | 5.071-414.0 | | | | | | | <input type="checkbox"/> |
| Упаковка комплектный для 6.394-969.0 | 3 | 2.112-018.0 | | | | | | | <input type="checkbox"/> |
| Емкость серый только для замены 1L | 4 | 6.414-050.0 | | | | | | | <input type="checkbox"/> |

■ Включено в комплект поставки
 ☐ Доступные аксессуары
 ☒ Удлинительный шланг

HD 6/14 -4 Cage Mobil 1.524-940.0



| | | Артикул | Длина | | | | Цена | Описание | |
|---|---|-------------|-------|--|--|--|------|----------|--------------------------|
| Автоматический барабан для шланга | | | | | | | | | |
| Wall-mounted hose reel | 1 | 2.639-257.0 | 15 м | | | | | | <input type="checkbox"/> |
| ¼° NÐàÐÑÐÝ ÔÛτ ÝÐÛÐàÛØ èÛÐÝÓÐ ÛÐÛØàÐÒÐÝÝ | 2 | 6.392-105.0 | 20 м | | | | | | <input type="checkbox"/> |
| МК барабан для намотки шланга TR 40m | 3 | 6.392-442.0 | 40 м | | | | | | <input type="checkbox"/> |

■ Включено в комплект поставки □ Доступные аксессуары ▲ Удлинительный шланг

HD 6/14 -4 Cage Mobil 1.524-940.0

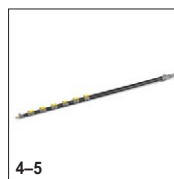
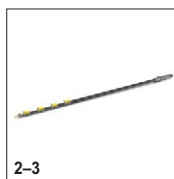
KÄRCHER

| | | Артикул | | Температура воды на входе | Длина | Длина | Цена | Описание | |
|-----------------------------------|---|-------------|--|---------------------------------|-------|-------|------|---|--------------------------|
| Teleskopstangen | | | | | | | | | |
| Адаптер низкого давления, для TL | 1 | 4.580-097.0 | | макс. 40 °C | | | | Адаптер низкого давления для телескопической штанги представляет собой устанавливаемый на ней без применения инструментов шаровой кран. Предназначен специально для работы с вращающимися щетками. | <input type="checkbox"/> |
| Телескопическая штанга TL 7 F | 2 | 4.762-609.0 | | макс. 60 °C | | | | Телескопическая штанга TL 7 F с максимальным радиусом действия 7 м из легкого и прочного стекловолокна. С практичными быстродействующими замками для удобного изменения рабочей длины. | <input type="checkbox"/> |
| Телескопическая штанга TL 7 H | 3 | 4.762-610.0 | | макс. 60 °C | | | | Многофункциональная телескопическая штанга TL 7 H из легкого и прочного композитного материала (смеси карбона со стекловолокном). Легко раздвигается на необходимую длину благодаря быстродействующим замкам (радиус действия до 7 м). | <input type="checkbox"/> |
| Телескопическая штанга TL 10 H | 4 | 4.762-611.0 | | макс. 60 °C | | | | С радиусом действия до 10 м: телескопическая штанга TL 10 H из композитного материала (смеси карбона со стекловолокном) допускает самые разнообразные варианты применения. Ее рабочая длина легко изменяется благодаря быстродействующим замкам. | <input type="checkbox"/> |
| Телескопическая штанга TL 10 C | 5 | 4.762-612.0 | | макс. 60 °C | | | | Изготовленная из карбона телескопическая штанга TL 10 C с максимальным радиусом действия 10 м снабжена практичными быстродействующими замками. Может применяться для решения разных задач: чистки фасадов, мойки окон или солнечных батарей. | <input type="checkbox"/> |
| Телескопическая штанга TL 14 C | 6 | 4.762-613.0 | | макс. 60 °C | | | | Максимальная жесткость при минимальном весе: телескопическая штанга TL 14 C, изготовленная из карбона, обладает колоссальным радиусом действия (14 м), позволяет решать разнообразные задачи и очень проста в обращении благодаря быстродействующим замкам. | <input type="checkbox"/> |
| Адаптер высокого давления, для TL | 7 | 4.775-154.0 | | макс. 60 °C | | | | Адаптер высокого давления для TL: пистолет, закрепляемый на телескопической штанге для чистки высоким давлением. Эргономичное и легко монтируемое решение, подходящее как для правшей, так и для левшей. | <input type="checkbox"/> |

■ Включено в комплект поставки □ Доступные аксессуары ▲ Удлинительный шланг

HD 6/14 -4 Cage Mobil

1.524-940.0



| | | Артикул | Размер сопла | | | | Цена | Описание | |
|---|---|-------------|--------------|--|--|--|------|--|--------------------------|
| Устройство для струйной абразивной очистки (без сопел) | | | | | | | | | |
| Насадка для обработки струей воды с регулятором расхода (без сопла) | 1 | 4.115-000.0 | | | | | | Насадка для обработки струей воды с регулятором расхода (без сопла) | <input type="checkbox"/> |
| Устройство для струйной абразивной очистки без регулятора расхода (без сопел) | 2 | 4.115-006.0 | | | | | | Для добавки абразивного средства в струю воды высокого давления в целях удаления краски, ржавчины, окалины. Устанавливается на струйной трубке вместо сопла высокого давления. Без регулировки расхода абразивного средства. | <input type="checkbox"/> |
| Сопловой комплект | | | | | | | | | |
| Фильтрный комплект TR гидроабразивный на | 3 | 2.112-019.0 | 40 | | | | | | <input type="checkbox"/> |

■ Включено в комплект поставки ☐ Доступные аксессуары ▲ Удлинительный шланг

HD 6/14 -4 Cage Mobil

1.524-940.0



| | | Артикул | | | | | Цена | Описание | |
|---|---|-------------|--|--|--|--|------|--|--------------------------|
| Фильтр тонкой очистки воды | | | | | | | | | |
| Add-on kit water filter universal | 1 | 2.637-020.0 | | | | | | | <input type="checkbox"/> |
| Мелкоячеистый водяной фильтр, 80 мкм, R 3/4" + 1", с переходником | 2 | 4.730-102.0 | | | | | | Мелкоячеистый фильтр для воды, 125 мкм, макс. температура 50 ° С. Защищает аппарат высокого давления от попадания частиц грязи, содержащихся в воде. Расход воды до 1200 л / час. Соединение 3/4 ", с адаптером, 1". | <input type="checkbox"/> |
| Прочие принадлежности для аппаратов высокого давления | | | | | | | | | |
| МК монетный контрольный | 3 | 2.644-029.0 | | | | | | | <input type="checkbox"/> |

☒ Включено в комплект поставки
 ☐ Доступные аксессуары
 ☒ Удлинительный шланг